

Mundur

- Gładka biała koszula/bluzka z kołnierzykiem **wpuszczona w spodnie lub spódnicę**.
 - Gładkie grafitowe lub czarne dopasowane spodnie lub dopasowane szorty lub spódnica.
- Spódnice muszą być w odpowiedniej i pełnej szacunku długości, muszą to być standardowa spódnica szkolna, a nie lycra. Niedozwolone są obciste spodnie ("slim/skinny fit") (mimo że można je znaleźć w niektórych jednolitych działach niektórych sklepów). Dżinsy, spodnie dresowe, legginsy lub jegginsy są niedozwolone.**

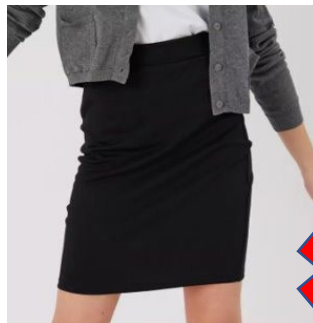

To:



Nie to:



Te:



Nie te:

- sweter szkolny SWS z dekoltem w serek. **Bez bluz z kapturem!! Nie ma innej alternatywy, swetry nieszkolne.**



Ten



Nie te

- **Krawat szkolny SWS** , który ma inny kolor dla każdej grupy wiekowej. Należy pamiętać, że uczniowie klas 7 i 11 otrzymają swoje krawaty pierwszego dnia września.

- **Rozsądne gładkie czarne buty lub zwykłe czarne tenisówki. Brak kolorów** na czarnych tenisówkach. Żadnych różnokolorowych podeszew ani różnokolorowych logo marki. Brak ciemnoszarych butów sportowych.

Te:



Nie te:



- Przekłute uszy powinny mieć **tylko kolczyki sztyfty, bez kolczyków z obręczami lub zwisających. Dozwolony jest jeden mały kolczyk w nos (nie dwa)**. Żadnych kolczyków w nosie. **Żadne inne kolczyki ani biżuteria** nie są dozwolone, w tym pierścionki, naszyjniki i bransoletki.



To:

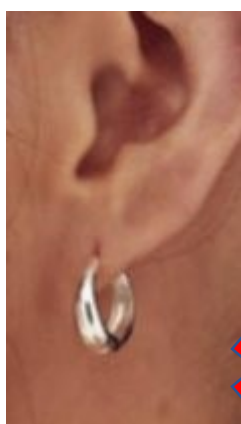

Nie to:



To:

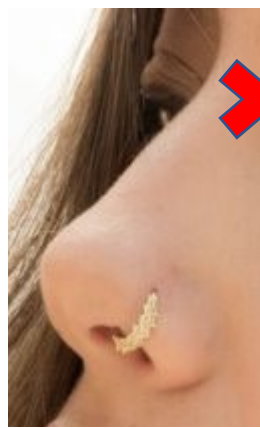

Nie to:



Nie to:



- Lakier do paznokci, paznokcie akrylowe lub sztuczne są dozwolone tylko wtedy, gdy mają naturalny kolor (bez kolorów, w tym białych) i mają odpowiednią długość, nie większą niż pół centymetra długości poza czubkiem palca.

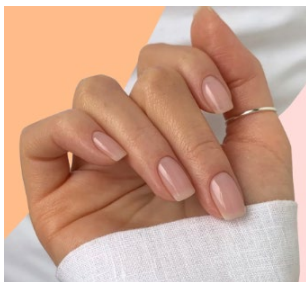

To:



Nie to:

- Ekstremalne kolory lub fryzury włosów są niedozwolone.
- Subtelny, naturalnie wyglądający makijaż jest dozwolony. **Brak sztucznych rzęs.**

Zestaw PE

- Góra PE



- Granatowe spodenki PE lub skort



Te:



Nie te:

Torby/ Sprzęt

- Uczniowie są zobowiązani do codziennego przynoszenia ze sobą do szkoły torby, w której trzymają pracę domową, artykuły papiernicze i zestaw do wychowania fizycznego. Torba musi być na tyle duża, aby można było w niej pomieścić przedmioty formatu A4.



- Uczniowie są zobowiązani do zabrania ze sobą co najmniej długopisu, ołówka, linijki i zakreślacza.

Telefony

- Telefony komórkowe nie powinny być widoczne w żadnym momencie na terenie szkoły. Obejmuje to posiadanie telefonów schowanych w paskach spódnic/spodni lub w rękach. Telefony powinny być wyłączone i schowane w torbach. Jeśli zobaczysz telefon komórkowy, zostanie on skonfiskowany zgodnie z zasadami dotyczącymi szkolnych telefonów komórkowych.

Markowe elementy umundurowania można kupić online w SWI:

<https://www.swischoolwear.co.uk/school/sir-william-stanier-community-school-cu-0005528>

Co roku 7 uczniów otrzyma bon uprawniający do zakupu jednego swetra szkolnego, jednego krawata szkolnego oraz zestawu do WF-u (góra i dół).